



1er Semestre 2015 - EAF ACTUALITE N°3

Edito de Philippe SEUGE - PDG de SQI

Que s'est-il passé dans notre département Recherche & Développement depuis novembre 2014 ? Beaucoup de choses ! Ce qui nous permet, aujourd'hui, de vous proposer un nouveau numéro d'EAF Actualités qui vous livre une liste d'améliorations pour notre solution de gestion à l'affaire. De la gestion du REA/PFA, en passant par le plan de présentation ou encore la liste des paramétrables, nous innovons pour vous aider dans vos missions et vos challenges au quotidien. Sans oublier la refonte technique d'EAF qui va vous permettre de diviser par 5 vos temps de transfert, un gain de temps appréciable. Je vous laisse découvrir ces évolutions. Bonne lecture à tous et à très bientôt.

<http://www.esp-affaires.com>

Gestion RAE/PFA

Un rappel :

- RAE = Reste à engager
- PFA = Prévisions fin d'affaire

Dans la version précédente la PFA était une conséquence du RAE. Aujourd'hui nous avons créé une nouvelle mesure pour la PFA.

L'utilisateur peut saisir, au choix, soit l'indice RAE, soit l'indice PFA, sachant que :

- si saisie PFA : $RAE = PFA - X$
- si saisie RAE : $PFA = RAE + X$

Contrôle du signe RAE, il ne peut être négatif

RAE - PFA

RAE : Total à fin d'affaire Engagé + Encours + Réel + RAE

PFA = RAE + x (montant) MT_EER **Montants REE**

PFA = RAE + x (quantité)

Contrôle du signe Non défini

GESTION DE LA DERNIERE VALEUR

Dans la définition des valeurs de la nouvelle mesure PFA, la gestion de la dernière valeur va rechercher celle du PFA ou du RAE antérieure à la date de consultation.

Valeur MT_PFA_DV **Inactif**

Libellé long PFA Dernière Valeur

Mesure calculée

Mesure cumul | Mesure calculée | Présentation | Observations | Utilisation

Mesures sélectionnées

Budget Engagé Encours Réel RAE Ajustement PFA

N° de budget

Bornes de restitution

De la période AAAA M-01 A la période AAAA M-01 Dernière période connue

Prendre en compte les F.G.

Avec Sans Uniquement F.G.

Montant ou Quantité

Montant Quantité

Filtre

Plan de présentation

La consultation "synthétique affaire" est avantageusement remplacée par la consultation sous plan de présentation. Quelques avantages de la nouvelle version :

- Paramétrage des lignes,
- Saisie directe possible dans la consultation en fonction des droits : budgets, RAE, PFA, ...,
- Détail des valeurs en double cliquant sur la zone,
- Ergonomie optimisée,
- Saisie des budgets, RAE, PFA, à n'importe quel niveau des natures.

Désignation	Budget Initial	Engagé	REEL	Total Eng+Enc+Réel	RAE	PFA Saisie	PFA Dernière Valeur
Compte de Résultat d'AFFAIRES							
Coefficient	1,36	0,00	0,23	0,22	4,15	1,14	1,14
Verbes	1 300,00	0,00	300,00	300,00	1 700,00	2 000,00	2 000,00
0 - Recettes	1 300,00	0,00	300,00	300,00	1 700,00	2 000,00	2 000,00
Prix de revient	958,00	25,00	1 322,50	1 347,50	410,00	1 757,50	1 757,50
1 - Main d'oeuvre	480,00	0,00	250,00	250,00	250,00	500,00	500,00
2 - Fournitures	200,00	25,00	85,00	110,00	160,00	270,00	270,00
3 - Matériel	55,00	0,00	950,00	950,00	0,00	950,00	950,00
4 - Sous Traitant	100,00	0,00	0,00	0,00	0,00	0,00	0,00
5 - Frais Divers	0,00	0,00	0,00	0,00	0,00	0,00	0,00
8 - Absorption Frais Généraux	123,00	0,00	37,50	37,50	0,00	37,50	37,50
9 - Frais généraux	0,00	0,00	0,00	0,00	0,00	0,00	0,00

Listes des paramétrables

Là encore, nous avons cherché à rendre notre solution Espace Affaires plus agile et plus flexible, pour qu'elle s'adapte à vos process et vos processus.

Vous pouvez, avec la nouvelle version, paramétrer pour chaque liste (devis clients, commandes clients, etc.), les éléments suivant :

- Colonnes à afficher,
- Filtres à saisir,
- Valeurs de filtres par défaut.
-

Cette évolution est destinée à être étendue à l'ensemble des listes du logiciel. A ce jour, c'est déjà chose faite pour :

- Les devis clients,
- Les commandes clients,
- Les commandes fournisseurs,
- Les mouvements Espace Affaires.

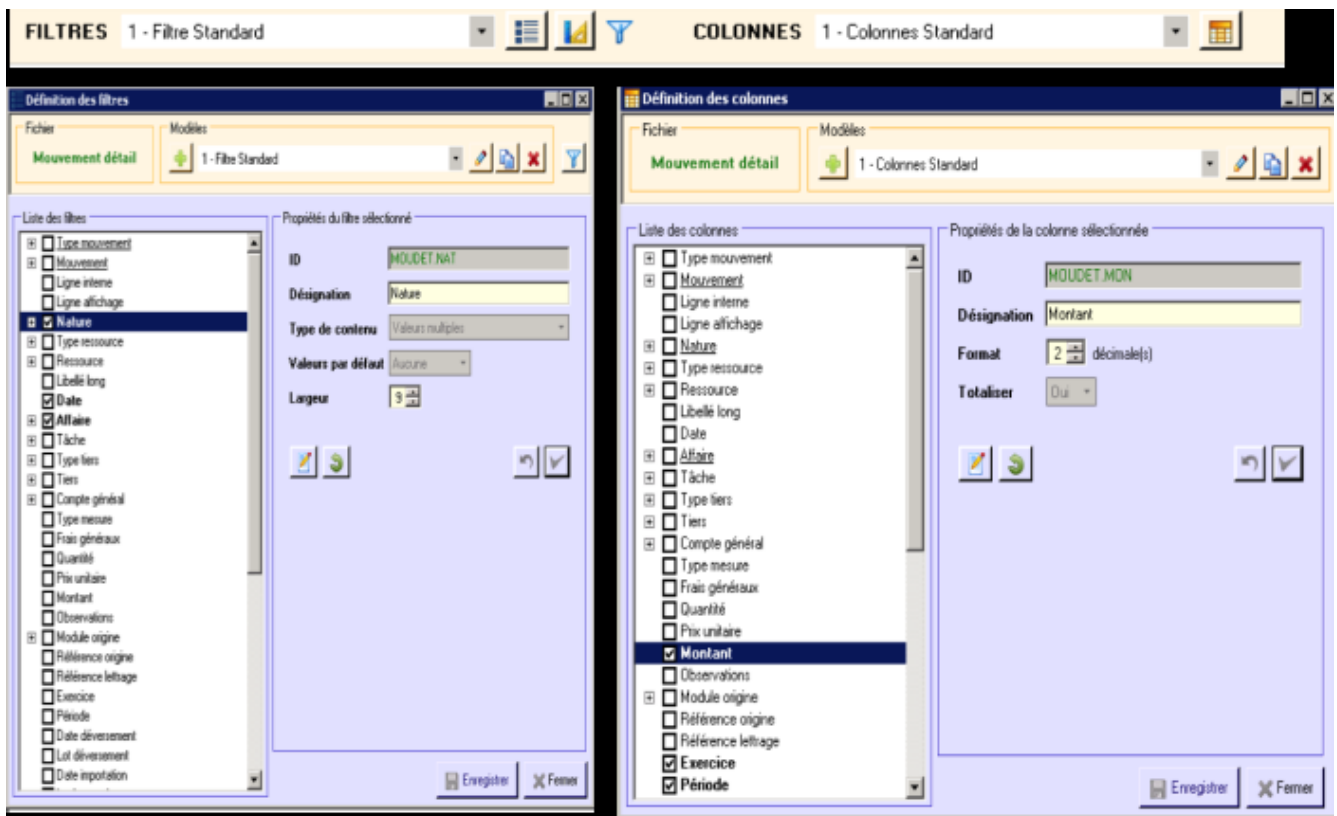

Prévisionnel facturation

C'est une fonctionnalité supplémentaire de la nouvelle version. Elle offre la possibilité à l'utilisateur d'avoir une vision plus globale de sa facturation et de pouvoir l'adapter rapidement à ses besoins.

Elle vous permet de :

- L'étalement du reste à facturer dans le temps,
- De cadencer la facturation, si l'utilisateur le souhaite au moment de la saisie,
- De disposer de prévisions de facturation des commandes pour l'ensemble des affaires.

Affaire		Période actuelle : 10 / 2014																			
Affaire	Nom Affaire	Montant total	Facturation années précédentes	Janv. 2014	Févr. 2014	Mars 2014	Avril 2014	Mai 2014	Juin 2014	Juil. 2014	Août 2014	Sept. 2014	Oct. 2014	Nov. 2014	Déc. 2014	Janv. 2015	Févr. 2015	Mars 2015	Avril 2015	Mai 2015	
111113A-A0074	COLARNE DE BRETAGNE ST HERBLA	1 181 228	1 104 198	46 858	18 525	278	-2 242	-7 184	11 033	508	0	0	8 885	-1 180 145	1 030	0	0	0	0	0	0
112038A-A0074	LE CARRE SAINT HERBLAN	351 150	480 325	68 141	63 818	44 128	56 058	32 415	43 476	103 603	-125	34 917	16 618	3 904	11 487	0	0	0	0	0	0
122058A-A0088	THALES LOT 21-22 ELEC	1 446 187	1 440 364	-13 740	-4 700	0	9 318	8 282	0	0	0	0	0	0	0	0	0	0	0	0	0
152007A-A0074	DHPAD MONTAGU	362 427	327 637	18 725	29 017	31 343	85 441	132 713	50 329	35 400	0	136 427	44 673	42 750	6 250	0	0	0	0	0	0
350037A-A0138	CHAT D'ONNE SCCVRES ALUSERS	558 797	558 797	0	0	0	0	0	0	0	0	0	0	-558 797	0	0	0	0	0	0	0
410459A-A0138	NOSICA	3 710 697	181 305	21 775	101 281	96 094	106 025	0	185 150	359 555	193 679	536 162	312 512	388 619	1 398 939	688 242	0	0	0	0	0
411054A-A0138	TRANSFERT LECLERIC	1 129 648	409 423	162 287	143 885	161 627	182 537	27 462	38 229	4 773	0	1 493	25 888	5 088	0	0	0	0	0	0	-4 938
411364A-A0138	SONAMA - CONSTR. PLATEFORME	1 277 907	114 473	188 112	302 333	131 059	6 150	73 737	198 526	62 527	0	115 544	22 344	51 888	7 885	0	0	0	0	0	0
421638A-A0084	RENNES AVE EST OUEST	2 570 000	2 598 855	22 681	58 156	3 417	-38	0	0	182 758	0	0	25 548	36 626	115 883	55 883	888 000	100 000	5 000	0	0
550058A-A0084	REGION PDL - ACCORD CADRE 2013	331 813	173 658	0	21 532	8 188	8 698	1 260	0	182 288	0	10 711	0	3 225	1 484	0	0	0	0	0	0
550059A-A0084	COLLEGE G. APOLLIN. SOULONNE	435 000	48 162	15 090	12 889	0	63 457	34 178	20 705	81 883	84 611	16 231	1 616	29 590	25 796	0	0	0	0	0	0
590403A-A0084	REAMEAGEMENT ABBAYE D EYRON	853 278	169 708	0	30 418	61 493	89 682	67 335	81 547	52 169	13 470	0	47 784	0	39 777	0	0	0	0	0	0

Refontes techniques

En quelques points, qui donnent tous la possibilité de gagner du temps sur vos saisies et sur vos transferts.

- Transfert XLS/PDF : Temps divisé par 5 et lancement des transferts dans PDF sur les états,
- Fonction appel rapide : permet de rappeler une fonction par un nom abrégé,
- Réplication (module) : développement d'un outil automatisant la réplication entre un paramétrage modèle et les bases de données Espace Affaires de chaque société.

Nos consultants sont à votre disposition pour vous aider dans la mise en œuvre d'Espace Affaires

SQI & Terra 7

20, avenue de l'Europe - 78000 VERSAILLES

Tél : +33 (0) 1 39 02 61 61

Courriel : ffouquet@sqi.fr

Site : www.sqi.fr



20, avenue de l'Europe – 78000 Versailles